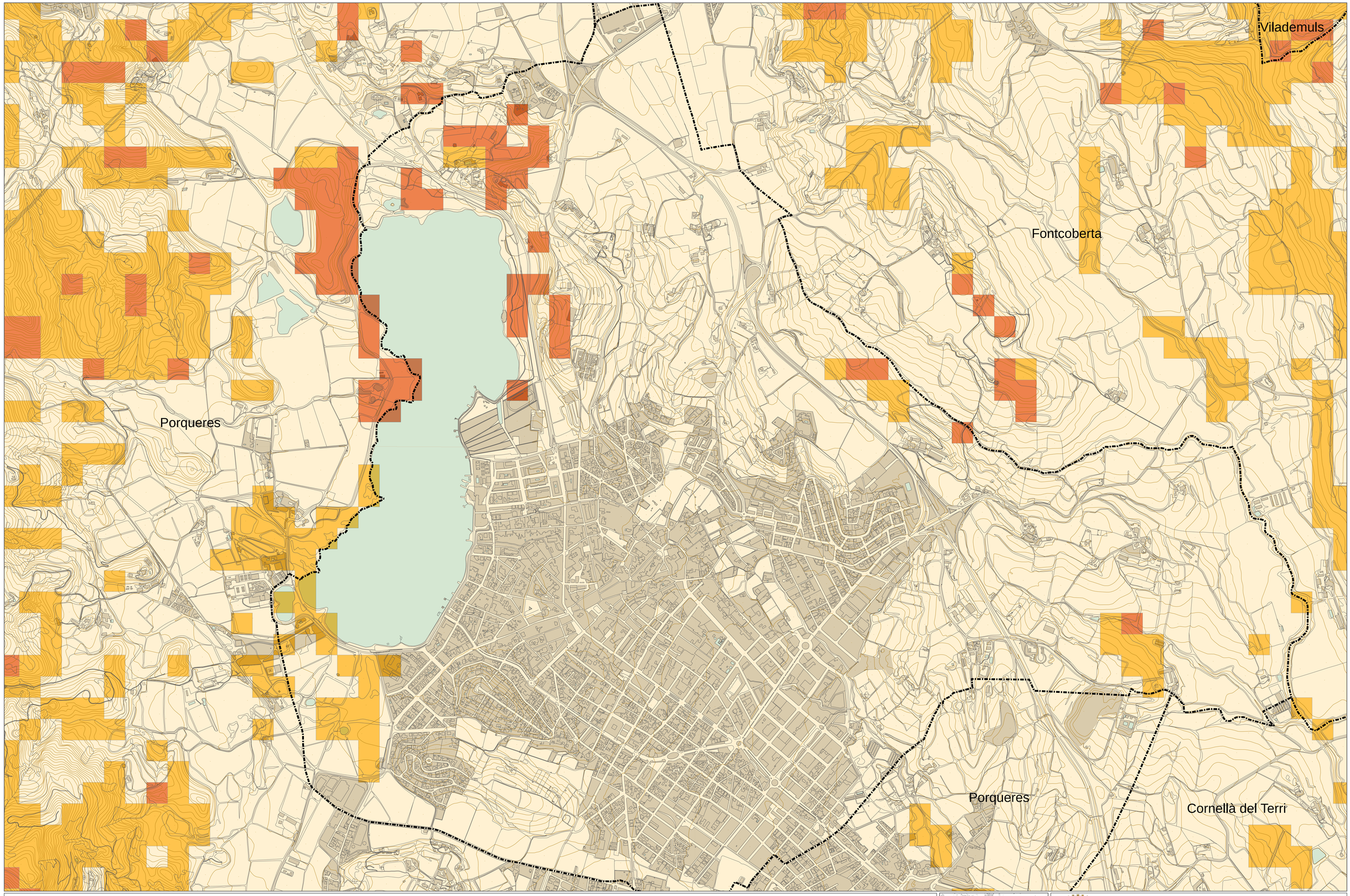

PERILL BÀSIC D'INCENDI FORESTAL

- Perill incendi forestal 0
- Perill incendi forestal 1
- Perill incendi forestal 2
- Perill incendi forestal 3
- Perill incendi forestal 4

DILIGÈNCIA per a fer constar que el Pla d'Ordenació Urbanística del municipi de Banyoles ha estat aprovat provisionalment pel Ple de l'Ajuntament, en sessió del dia 19 d'octubre de 2020.

La secretària municipal
Rosa M. Melero Agea

Signat digitalment per ROSA MARIA MELERO AGEA - DNI 40342753V (TCAT)
Data: 2020.10.23 11:46:39 +02'00'

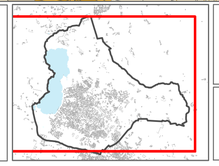

PLA D'ORDENACIÓ URBANÍSTICA MUNICIPAL

Ajuntament de Banyoles

Document d'aprovació Provisional. Agost 2020

I. Plànols informació
I.7. Perill bàsic incendi forestal

Escala: A1: 1:8.000
A3: 1:16.000

Equip redactor: Font-Viñolas arquitectes SLP